

SCHOOL CENTS

E-WASTE - RECYCLING TECHNOLOGY FOR A GREENER TOMORROW

EARN 2,000 POINTS FOR EACH SCREEN ITEM 4" OR LARGER

ALL OTHER QUALIFIED ELECTRONIC WASTE WILL BE ACCEPTED FOR SAFE DISPOSAL, BUT NO ADDITIONAL POINTS WILL BE GIVEN.

**SATURDAY & SUNDAY, SEPTEMBER 29 & 30
FROM 9AM - 4PM INLAND CENTER
PARKING LOT #17-18**

Accepted Items: Computer Monitors, Television Sets, PC Systems, Printers, Laptops, Copiers, Scanners, Fax Machines, Toner Cartridges, UPS, Cellular Phones, PDAs, Power Suppliers, Main Frame Units, Networking Equipments, Circuit Boards, VCR/VCD/DVD Players, Home Entertainment Systems, Phone Sets, Lab Testing Equipments, and other Small Portable Devices.

Not Accepted: Household Batteries, Fluorescent and Regular Light Bulbs, Refrigerators, Washers, and Dryers

For a \$5 processing fee per item: Microwave Ovens

Be sure to complete one form below if you will be recycling screen items and include your school name.



State of California SB20/SB50 End User Log

Mandatory information required by the **State of California** through the **SB20/50 'Electronic Recycling Act'** for submitting CRT CEW & Non-CRT CEW* items.



Date (Month/Day/Year): _____

Name (First/Last): _____

Source Type: (Where these items are coming from)

Residential___ Business___ Non-Profit:___

Physical Address of that location:

City: _____

Zip Code: _____

Phone Number: _____

SCHOOL NAME: _____

E-Waste Items Submitted (Amount of Units)

TV: _____ Monitor: _____

LCD: _____ Laptop: _____

Cell Phone: _____

By signing, you are verifying that the named person/organization is the "end-user" of the electronic devices submitted.

SCHOOLCENTS



E-WASTE - RECICLAJE DE TECNOLOGÍA PARA UN FUTURO MÁS VERDE

**GAÑE 2,000 PUNTOS POR CADA
PANTALLA DE 4" O MÁS**

TODOS LOS DEMÁS RESIDUOS ELECTRÓNICOS CALIFICADO SERÁN ACEPTADOS PARA SU ELIMINACIÓN SEGURA, PERO NO HAY PUNTOS ADICIONALES

**SABADO & DOMINGO, 29 Y 30 DE SEPTIEMBRE
DE 9AM – 4PM INLAND CENTER
ESTACIONAMIENTO #17-18**

Artículos Aceptados: Monitores de computadoras, televisores, sistemas de PC, impresoras, ordenadores portátiles, escáneres, fotocopiadoras, máquinas de fax, cartuchos de tóner, UPS, Teléfonos celulares, PDAs, proveedores, unidades de marco principal, equipos de red, tarjetas de circuitos, VCR / VCD / DVD, Sistemas de entretenimiento en casa, aparatos telefónicos, equipos de laboratorio de pruebas, y otros dispositivos portátiles pequeños.

No Aceptados: Baterías para el hogar, Bombillas fluorescentes y regular, Refrigeradores, Lavadoras y Secadoras

Por una tarifa de procesamiento de \$ 5 por artículo: Hornos de microondas

Asegúrese de completar un formulario que se encontrará debajo si va a reciclar elementos de pantalla e incluye el nombre de su escuela.



State of California SB20/SB50 End User Log

Información obligatoria exigida por el **Estado de California** a través de "**Ley de Reciclaje de Electrónicos**" para la presentación de la **SB20/50 CRT CEW & Non-CRT artículos CEW ***.

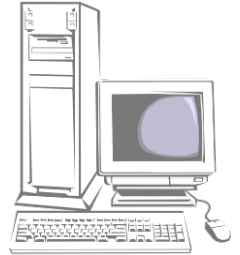

Fecha (Mes/ Día / Año): _____
Nombre (Primero/ último): _____
Origen: (De donde vienen)
Residencial___ Comercial___ No-lucrativa:___
Dirección física de esa ubicación:

Ciudad: _____
Código postal: _____
Phone Number: _____
Nombre de Escuela: _____

E-Waste Atriculos sometidos (numero)
TV: _____ Monitor: _____
LCD: _____ Laptop: _____
Cell Phone: _____

Al firmar, usted verifica que la persona cuyo nombre / organización es el "usuario final" de los dispositivos electrónicos enviados.

Firma